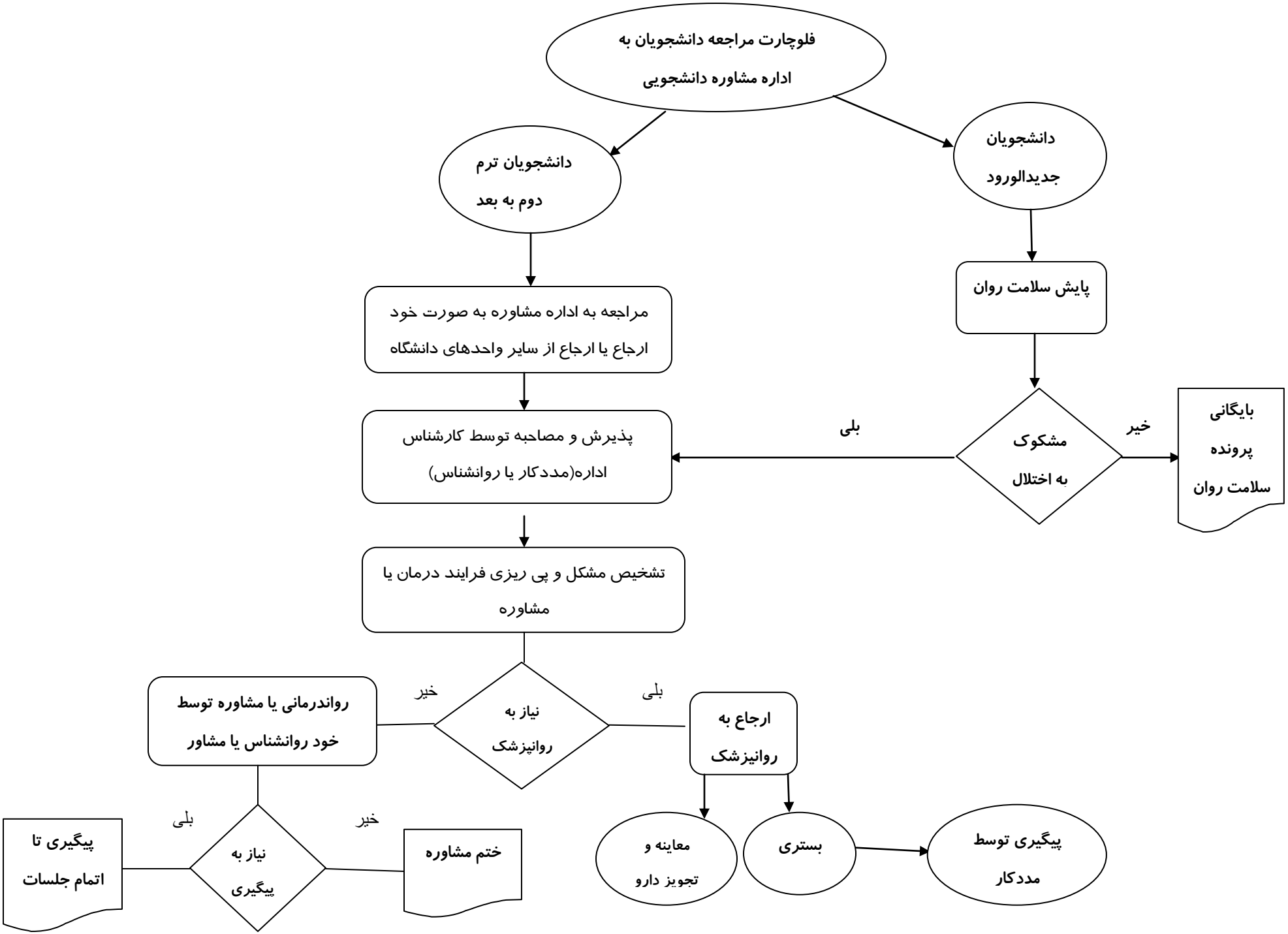
فلوچارت مراجعه دانشجویان به اداره مشاوره دانشجویی
دانشجویان جدیدالورود
دانشجویان ترم دوم به بعد
پایش سلامت روان
مراجعه به اداره مشاوره به صورت خود ارجاع یا ارجاع از سایر واحدهای دانشگاه
مشکوک به اختلال
خیر
بایگانی پرونده سلامت روان
بلی
پذیرش و مصاحبه توسط کارشناس اداره(مددکار یا روانشناس)
تشخیص مشکل و پی ریزی فرایند درمان یا مشاوره
نیاز به روانپزشک
بلی
ارجاع به روانپزشک
معاینه و تجویز دارو
بستری
پیگیری توسط مددکار
خیر
رواندرمانی یا مشاوره توسط خود روانشناس یا مشاور
نیاز به پیگیری
بلی
پیگیری تا اتمام جلسات
خیر
ختم مشاوره